ЦИТОМЕД
RegainSkin Active

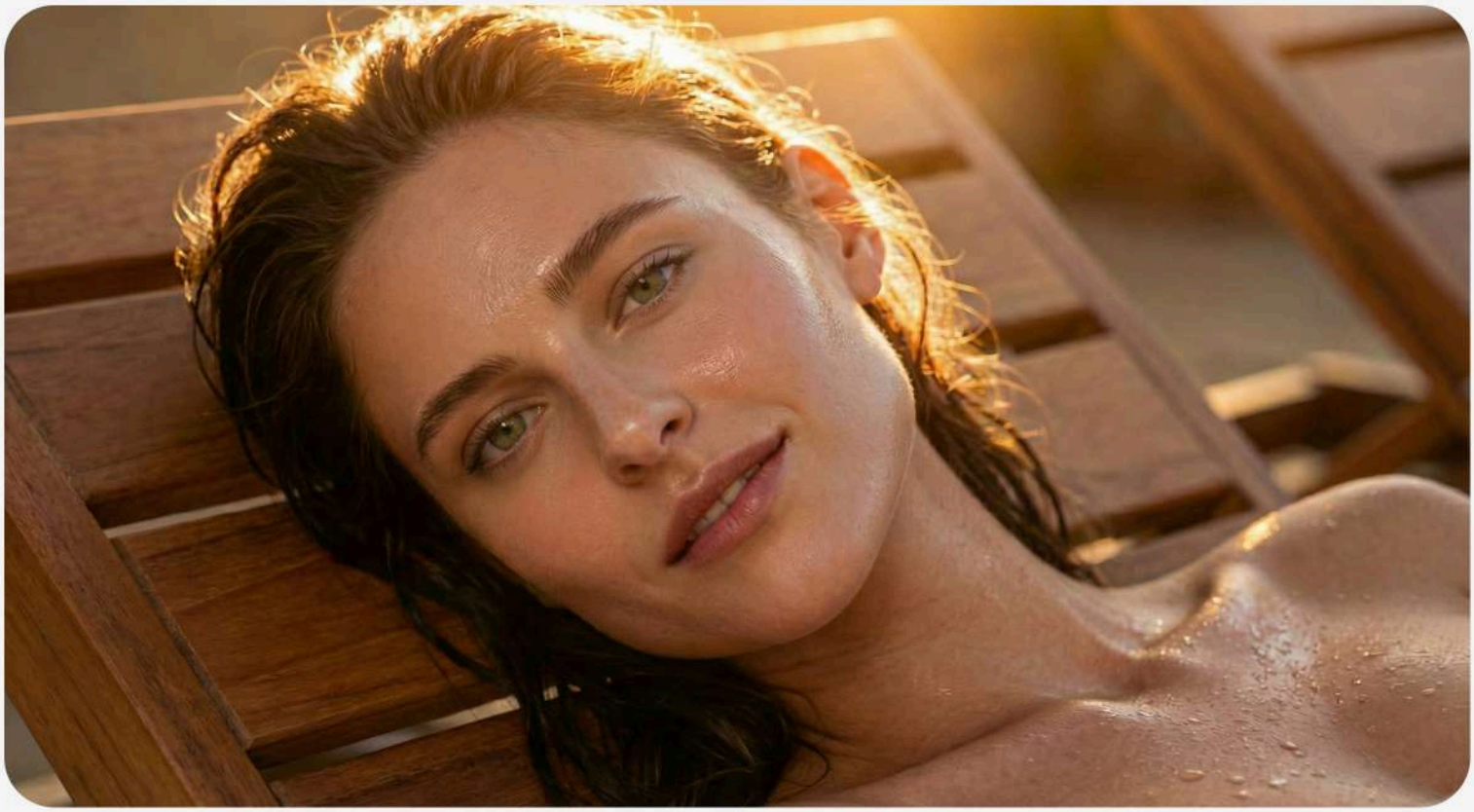

Солнце забирает.
Мы возвращаем.

Помогает восстановить кожу после стресса и вернуть активность клеток иммунной системы

Косметическая композиция для устранения негативных последствий от воздействия ультрафиолетового излучения. Способствует восстановлению активности клеток иммунной системы кожи, поврежденных в результате длительного пребывания на солнце. Снижает вероятность последующего развития кожных заболеваний.

TRIDECAPEPTIDE-2
Обладает противовирусным действием и восстанавливает активность клеток иммунной системы кожи.

HYDROXYSTEARIC ACID
Обладает способностью стимулировать синтез ряда антимикробных пептидов кожи, что позволяет подавлять воспалительные процессы бактериальной природы.

NICOTINOYL TETRAPEPTIDE-7
Аналог Palmitoyl tetrapeptide-7, содержащий N-концевой остаток никотиновой кислоты. Tetrapeptide-7 обладает противовоспалительным действием в результате уменьшения секреции интерлейкина-6 (IL-6). Стимулирует синтез ламинина IV и V, а также коллагена VII. Сокращает глубину и ширину морщин, улучшает упругость кожи. Обладает осветляющим действием.

После солнца коже нужен не отдых. Ей нужна реабилитация.

Поддерживает иммунную защиту кожи и способствует восстановлению после воздействия ультрафиолета

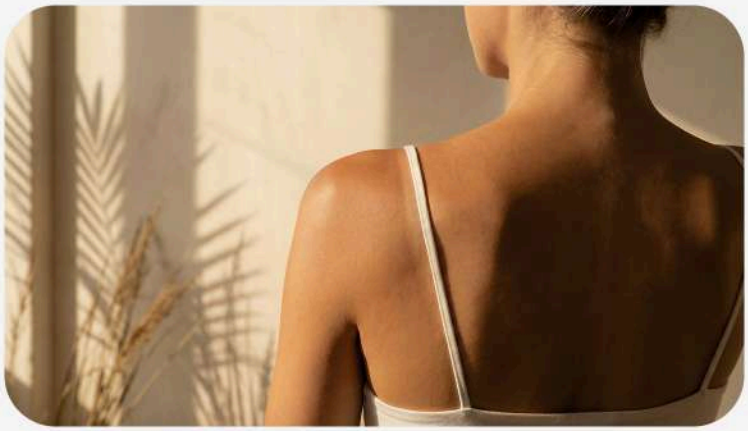

Активные вещества

Nicotinoyl Tetrapeptide-7 (аналог Palmitoyl Tetrapeptide-7)

- обладает противовоспалительным действием
- уменьшает секрецию интерлейкина-6 (IL-6)
- стимулирует синтез ламинина IV и V
- стимулирует синтез коллагена VII
- сокращает глубину и ширину морщин
- улучшает упругость кожи

Tridecapeptide-2

- восстанавливает активность клеток иммунной системы кожи
- поддерживает гомеостаз эпидермального барьера
- обладает противовирусным действием

Hydroxystearic acid

- подавляет воспалительные процессы бактериальной природы
- стимулирует синтез ряда антимикробных пептидов кожи

Описание и состав

INCI	CAS No
Nicotinoyl Tetrapeptide-7	–
Tridecapeptide-2	–
Hydroxystearic acid	106-14-9
Isopentyldiol	50468-22-9/2568-33-4
Propylene Glycol	57-55-6

Внешний вид
Прозрачная (от бесцветной до светло-желтой) жидкость

Содержание пептидов (ppm)
≥ 200 (Nicotinoyl Tetrapeptide-7)
≥ 200 (Tridecapeptide-2)

pH
5,7 ± 0,5

Рабочий интервал pH
5-7

Рекомендуемый % ввода
Ежедневный уход: 1-2 %
Интенсивный уход: 3-5 %

Режим ввода
Рекомендуется вводить в эмульсию на конечной стадии при температуре ≤ 35 °C

Растворимость
В воде не растворим

Поддерживает микробиом, улучшает текстуру, тонус и упругость кожи

Спокойная кожа после стресса. Сильная кожа — надолго.

Косметический эффект

- восстанавливает активность клеток иммунной системы кожи
- обладает противовирусным действием
- поддерживает микробиом кожи
- улучшает упругость и эластичность кожи
- улучшает текстуру и тон кожи
- способствует восстановлению защитной системы кожи
- снижает воспаление

Рекомендуемые направления

- уходовые средства после дерматологических процедур
- средства после депиляции и пилинга
- средства после бритья
- средства по уходу за чувствительной кожей
- уходовые средства для губ
- anti-aging продукты
- жидкая декоративная косметика

Всегда открыты для общения.

cytomed@proactive.ru

ЦИТОМЕД ProActive